ASOCIACIÓN DE USUARIOS	**ACTA DE ASOCIACIÓN DE USUARIOS DE LA ESE HOSPITAL SANTA ISABEL**

ACTA N°	01	**MOTIVO**	Asamblea
FECHA	24 de febrero del 2023	**HORA INICIO**	10:05 am
LUGAR	Sala de Juntas Gerencia	**HORA DE FINAL**	10:40 am

ASISTENTES
María Teresa Urrego Rueda Luz Estella Ramírez Mónica Palacio Sonia Londoño María Leonisa Quintero Guillermo Barrientos Nancy Ruiz Iván Mesa Libardo Álvarez Yuleima Rodríguez Múnera
INASISTENTES

ORDEN DEL DÍA
1. **Saludo** 2. **Elección de coordinador general** 3. **Asuntos varios**

DESARROLLO:

Se da inicio a la primera asamblea del año 2023 siendo las 10:05 am la cual fue citada por la secretaria de la asociación de usuarios la señora Luz Estella Ramírez quien agradece la asistencia.

Se procede a realizar elección de Coordinador general para lo cual se cuenta con buzón para que la votación se hiciera de forma secreta el cual fue revisado para comprobar que estuviera vacio y así se contara con un proceso transparente y

organizado, a cada integrante se le suministró papel y lápiz y se le permitió que escribiera autónomamente el nombre de quien deseaban que fuera el nuevo coordinador, cada uno inserto su voto dentro del buzón y la secretaria realizó apertura y conteo de votos. Dando como resultado:

8 votos a favor del Sr. Libardo Álvarez

1 voto para la Sra. María Teresa Urrego

De esta forma el nuevo Coordinador de la asociación de usuarios quien realizara las funciones establecidas dentro de los estatutos es el Sr. **Libardo Álvarez Zuluaga** identificado con cedula de ciudadanía N° **3´581.794.**

El nuevo coordinador expresa su gratitud por la confianza y el compromiso brindado, se compromete a realizar sus funciones de forma responsable y propone realizar invitación a las juntas de acción comunal para que se integren y participen de la asociación de usuarios y así hacer crecer el espacio de participación y llegar a toda la comunidad.

Todos los integrantes estuvieron de acuerdo, expresaron la felicitación y el apoyo al nuevo coordinador y se dio por finalizada la primera asamblea del año.

Se adjunta votos, listado de asistencia y registro fotográfico.

Próxima Asamblea	Fecha por definir
Lugar	Sala de Juntas de Gerencia

Firmas:

Coordinador General	
Secretaria	Luz Estella Ramírez

ASOCIACIÓN DE USUARIOS	VOTOS DE ELECCIÓN DE COORDINADOR GENERAL

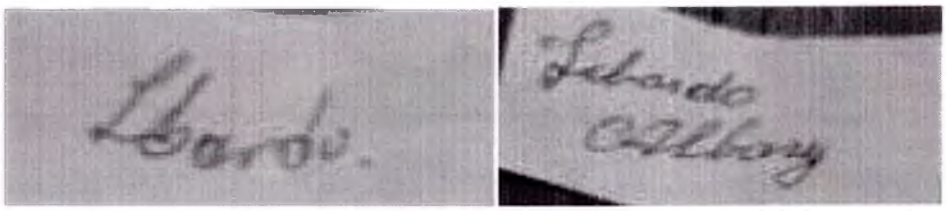

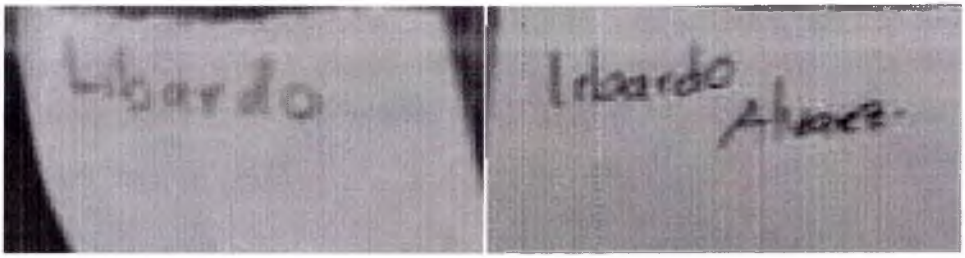

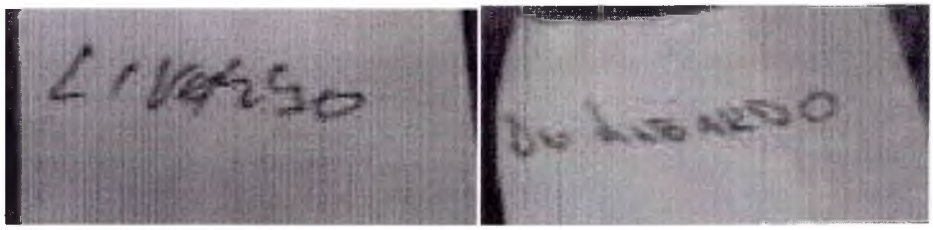

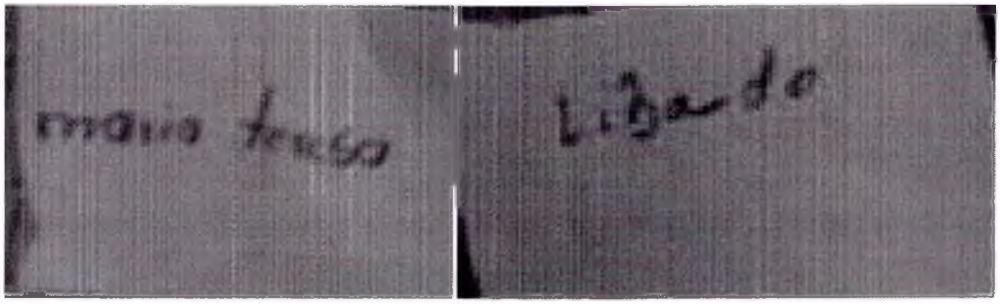

ESE HOSPITAL SANTA ISABEL	FORMATO DE ASISTENCIA	Código: F-GH-003
		Versión: 02
		Página 1 de 3

FECHA: Día: 24 Mes: Febrero Año: 2023

HORA: Hora Inicio: 10:05 am Hora Finalización: 10:40 am

LUGAR: Sala de Juntas de Gerencia

TEMA: Primera Asamblea Asociación de Usuarios 2023

EXPOSITOR: Luz Estella Ramirez

REUNION: X CAPACITACION: ___ INDUCCIÓN: ___ COMITÉ: ___

ASISTENTES

Nº	NOMBRE	CEDULA	CARGO
1	María Teresa Urrego R.	43341244	Liga Usuario
2	Mónica María Palacio R.	43.405.435	Liga Usuario.
3	Luz Estella Ramirez	43.360.890	Liga Usuario.
4	[illegible]	8160-202	LG Usuarios
5	Guillermo Barrientos R	3401220	Asociación de usuarios
6	Nancy Ruiz Patiño	32225814	Liga de usuarios
7	Bardo Alvarez Zuluaga.	3581794	Asociación de U
8	Maria Monica Quintero Ospina	24701609	Asociación U
9	Sonia Maria Londoño Londoño	43 361 615	Asociación Usuarios
10			
11			
12			
13			
14			
15			
16			

Powered by CamScanner

ASOCIACIÓN DE USUARIOS	ACTA DE ASOCIACIÓN DE USUARIOS DE LA ESE HOSPITAL SANTA ISABEL

ACTA N°	01	**MOTIVO**	Asamblea de Elección de Representante de Asociación de Usuarios ante la Junta Directiva
FECHA	22 de marzo del 2023	**HORA INICIO**	9:05 am
LUGAR	Sala de Juntas Gerencia	**HORA DE FINAL**	10:26 am

ASISTENTES	CARGOS
María Teresa Urrego Rueda	Representante de asociación de usuarios
Luz Estella Ramírez	Representante de asociación de usuarios
Mónica Palacio	Representante de asociación de usuarios
Sonia Londoño	Representante de asociación de usuarios
María Leonisa Quintero	Representante de asociación de usuarios
Guillermo Barrientos	Representante de asociación de usuarios
Nancy Ruiz	Representante de asociación de usuarios
Iván Mesa	Representante de asociación de usuarios
Libardo Álvarez	Representante de asociación de usuarios
Yuleima Rodríguez Múnera	Invitada
Daniela Zapata Zapata	Invitada
Claudia Patricia Avendaño Molina	Invitada
Elizabeth bedoya Betancur	Invitada
Juan pablo Escobar Guarín	Invitado
INASISTENTES	

ALCALDÍA MUNICIPAL
SAN PEDRO DE LOS MILAGROS
CORRESPONDENCIA RECIBIDA ARCHIVO
24 MAR 2023
Al Contest:
Cite N° de Radicado:
Archívese:
Dirigido A:

ORDEN DEL DÍA

1. **Saludo y bienvenida.**
2. **Registro de asistencia.**
3. **Palabras de la directora local de salud.**
4. **Elección de representante de la asociación ante la junta directiva.**

ASOCIACIÓN DE USUARIOS	**ACTA DE ASOCIACIÓN DE USUARIOS DE LA ESE HOSPITAL SANTA ISABEL**

DESARROLLO:

Se realizó convocatoria para la realización de la presente asamblea de elección mediante la resolución N°168 citada por la dirección local de salud.

Se da inicio a la asamblea siendo las 9:10 am con el saludo y bienvenida realizado por la profesional Daniela Zapata y la psicóloga Yuleima Rodríguez.

Seguidamente la Directora Local de Salud, Dra. Claudia Avendaño realiza intervención donde explica la importancia de la participación ciudadana ya que de esta manera se visibiliza la percepción de los usuarios sobre los servicios de salud, así mismo, explica la demora en la elección del nuevo representante ante la junta directiva, expresando que se pretendía fortalecer la asociación y que los integrantes cumplieran con los requisitos para su participación dentro la junta directiva.

La doctora Claudia y la Subdirectora Elizabeth Bedoya aclaran como desde la normatividad actual no es posible que nuestro hospital sea de segundo nivel y exponen las barreras a nivel de infraestructura, recursos y lineamientos legales.

Luego la Dra. Elizabeth Bedoya explica los incentivos económicos a los cuales tiene derecho quien sea elegido como representante ante la junta directiva y los requisitos a nivel de papelería que deben suministrar al hospital para realizarle el respectivo pago.

La doctora Claudia explica las condiciones que deben cumplir el representante ante la junta y las funciones establecidas para dicho cargo.

La profesional Daniela Zapata recuerda que el Sr. Libardo Álvarez y la Sra. María Teresa Urrego son los integrantes que se postularon para ser elegidos.

Para el proceso de elección la secretaria es quien preside el proceso de elección dado que el coordinador general se postuló para ser elegido.

Se inicia la votación la cual se realiza de forma privada suministrando papel y lápiz a cada integrante quienes cumplen con los requisitos para ser hábiles en el proceso de votación, la secretaria revisa el buzón y lo dispone para que cada votante deposite su voto secreto y finalmente procede al conteo de votos dando como resultado:

votante deposite su voto secreto y finalmente procede al conteo de votos dando como resultado:

5 votos para la Sra. María Teresa Urrego

3 votos para el Sr. Libardo Zapata

1 voto para la Sra. Estella Ramírez

Dado los resultados anteriores se manifiesta que la nueva representante de la asociación de Usuarios ante la junta directiva es la Sra. María Teresa Urrego con 5 votos a favor. Y que el voto realizado a la Sra. Estella Ramírez se toma como nulo ya que ella no se encontraba como candidata y fue quien representó a la asociación durante el periodo anterior.

Se procede a felicitar a la nueva representante quien a partir de la posesión al cargo representará a los usuarios ante la junta directiva de la ESE Hospital santa Isabel.

La profesional Daniela Zapata le indica los documentos que debe entregar para la posesión y la Sra. María Teresa expresa su gratitud y compromiso ante la confianza brindada.

Se da por finalizada la reunión siendo las 10:26 am.

Se enviará copia de esta acta a la DLS en los próximos dos días junto con copia de votos, listado de asistencia, fotocopia de cédula de ciudadanía de la representante ante la junta y registro fotográfico de la jornada de elección.

Firmas:

Coordinador General	
Secretaria	Luz Estella Ramírez

ASOCIACIÓN DE USUARIOS	**CERTIFICACIÓN DE PERMANENCIA EN LA ASOCIACIÓN DE USUARIOS**

Yo, **Libardo Álvarez Zuluaga** identificado con cedula de ciudadanía **N° 3´581.794**, como Coordinador General de la Asociación de Usuarios de la **ESE Hospital Santa Isabel** del Municipio de San Pedro de los Milagros, certifico que:

La señora **María Teresa Urrego Rueda**, identificada con cedula de ciudadanía **N° 43´341.249** pertenece a la Asociación de Usuarios desde el año 2018, cumpliendo con el requisito de mínimo un año de pertenecer a la Asociación y no presenta ningún tipo de inhabilidad e incompatibilidad para la respectiva posesión como miembro de la Junta Directiva de la ESE Hospital Santa Isabel.

Lo anterior para fines pertinentes, se firma a los veintitrés (23) días del mes de marzo del 2023.

Firma:

Coordinador General	

REPUBLICA DE COLOMBIA
IDENTIFICACION PERSONAL
CEDULA DE CIUDADANIA

NUMERO **43.341.249**

URREGO RUEDA

APELLIDOS

MARIA TERESA

NOMBRES

FIRMA

INDICE DERECHO

FECHA DE NACIMIENTO **03-OCT-1965**

FRONTINO
(ANTIOQUIA)
LUGAR DE NACIMIENTO

1.62	**O+**	**F**
ESTATURA	G.S. RH	SEXO

12-DIC-1983 URRAO
FECHA Y LUGAR DE EXPEDICION

REGISTRADOR NACIONAL
CARLOS ARIEL SÁNCHEZ TORRES

A-0115100-00025781-F-0043341249-20080718 0001183498A 1 2240019086

DIAN
POR UNA COLOMBIA MÁS HONESTA

Formulario del Registro Único Tributario

001

2. Concepto 0 1 Inscripción

4. Número de formulario 14904582761

(415)7707212485984(8020)000001490458276 1

5. Número de Identificación Tributaria (NIT)	6. DV	12. Dirección seccional	14. Buzón electrónico
4 3 3 4 1 2 4 9	6	Impuestos de Medellín 1 1	

IDENTIFICACIÓN

24. Tipo de contribuyente	25. Tipo de documento	26. Número de Identificación	27. Fecha expedición
Persona natural o sucesión iliquida 2	Cédula de Ciudadanía 1 3	4 3 3 4 1 2 4 9	1 9 8 3 1 2 1 2

Lugar de expedición / 28. País	29. Departamento	30. Ciudad/Municipio
COLOMBIA 1 6 9	Antioquia 0 5	Urrao 8 4 7

31. Primer apellido	32. Segundo apellido	33. Primer nombre	34. Otros nombres
URREGO	RUEDA	MARIA	TERESA

35. Razón social

36. Nombre comercial | 37. Sigla

UBICACIÓN

38. País	39. Departamento	40. Ciudad/Municipio
COLOMBIA 1 6 9	Antioquia 0 5	San Pedro 6 6 4

41. Dirección principal
CR 52 A # 43 A - 05

42. Correo electrónico marite1608@hotmail.com

43. Código postal | 44. Teléfono 1 3 2 0 7 4 7 3 0 9 5 | 45. Teléfono 2

CLASIFICACIÓN

Actividad económica						Ocupación	
Actividad principal		Actividad secundaria		Otras actividades			
46. Código	47. Fecha inicio actividad	48. Código	49. Fecha inicio actividad	50. Código 1	2	51. Código	52. Número establecimientos
8 1 1 0	2 0 2 3 0 3 0 1						

Responsabilidades, Calidades y Atributos

53. Código 2 0
20- Obtención NIT

Obligados aduaneros	Exportadores
54. Código	55. Forma / 56. Tipo / Servicio 1 2 3 / 57. Modo / 58. CPC

IMPORTANTE: Sin perjuicio de las actualizaciones a que haya lugar, la inscripción en el Registro Único Tributario -RUT-, tendrá vigencia indefinida y en consecuencia no se exigirá su renovación

Para uso exclusivo de la DIAN

59. Anexos SI [X] NO [ ] 60. No. de Folios: 3 61. Fecha 2023 - 03 - 23 / 16 : 02: 11

La información suministrada a través del formulario oficial de inscripción, actualización, suspensión y cancelación del Registro Único Tributario (RUT), deberá ser exacta y veraz; en caso de constatar inexactitud en alguno de los datos suministrados se adelantarán los procedimientos administrativos sancionatorios o de suspensión, según el caso.
Parágrafo del artículo 1.6.1.2.20 del Decreto 1625 de 2016
Firma del solicitante:

Sin perjuicio de las verificaciones que la DIAN realice.
Firma autorizada:

984. Nombre URREGO RUEDA MARIA TERESA
985. Cargo Contribuyente

Fecha generación documento PDF: 23-03-2023 04:02:16PM

DOCUMENTO CERTIFICADO SIN VALOR

San Pedro de los Milagros, 24 de marzo del 2023

Señores

Secretaría de Salud

Yo, **María Teresa Urrego Rueda**, mayor de edad, identificada con cédula de ciudadanía **N° 43´341.249** por medio de la presente manifiesto que **ACEPTO** la designación como representante de la Asociación de Usuarios de la ESE Hospital Santa Isabel, del Municipio de San Pedro de los Milagro, para lo cual fui elegida en asamblea realizada el pasado 22 del marzo del 2023, por un periodo de cuatro años a partir de mi posesión.

Atentamente,

43341249.

María Teresa Urrego Rueda

CC. 43´341.249

Tel: 3207473095

Dirección: Barrio Guamurú

ASOCIACIÓN DE USUARIOS	**VOTOS DE ELECCIÓN REPRESENTANTE ANTE LA JUNTA DIRECTIVA**

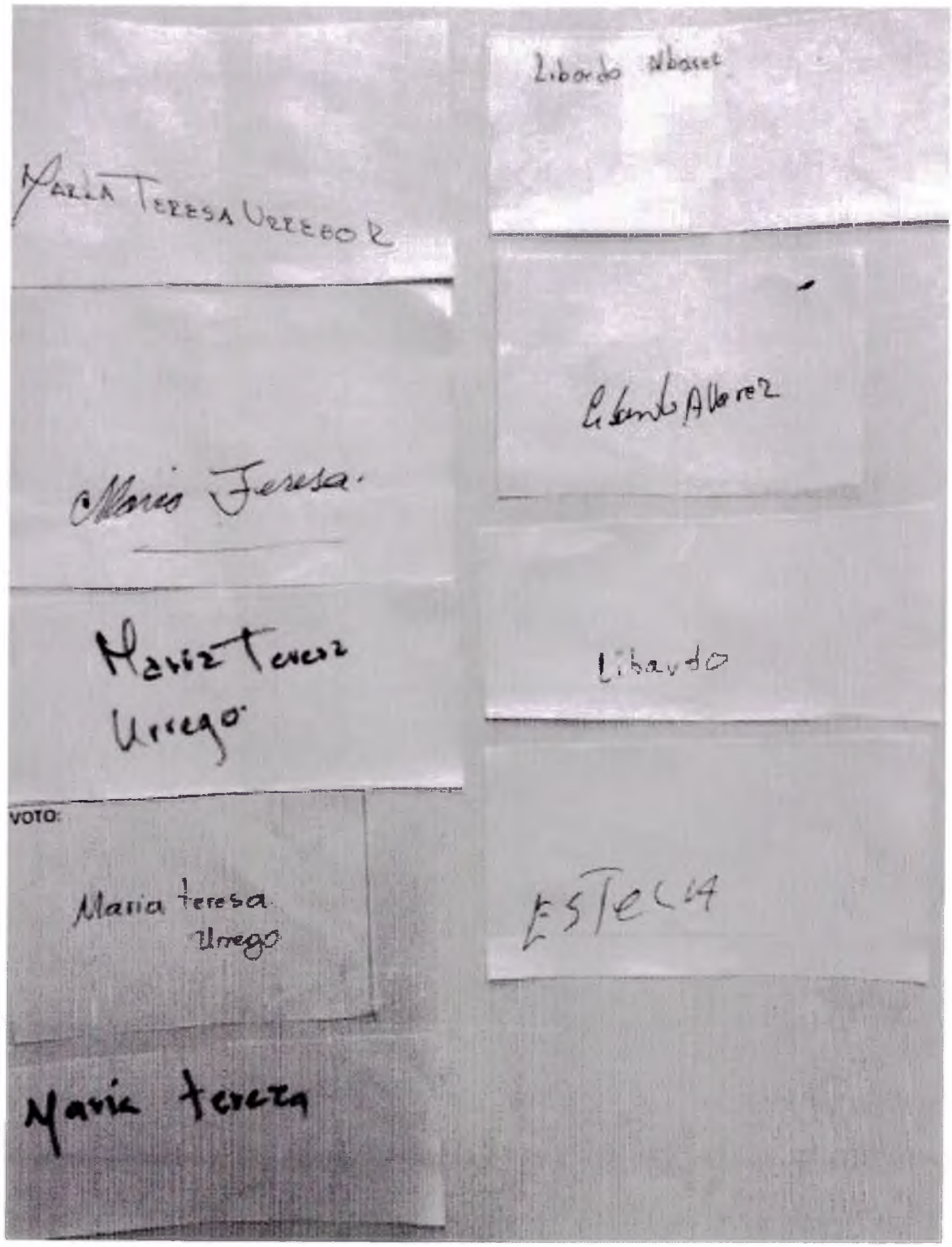

ESE HOSPITAL SANTA ISABEL San Pedro de los Milagros	FORMATO DE ASISTENCIA	Código: F-GH-003
		Versión: 02
		Página 1 de 3

FECHA: Día: 22 Mes: 03 Año: 23

HORA: Hora Inicio: 9:05 am Hora Finalización: 10:26 am

LUGAR: Sala de Juntas de Gerencia

TEMA: Elección de representante ante la Junta Directiva.

EXPOSITOR: Claudia Avendaño (Directora Local de Salud)

REUNION: X **CAPACITACION:** ___ **INDUCCIÓN:** ___ **COMITÉ:** ___

ASISTENTES

Nº	NOMBRE	CEDULA	CARGO
1	Leonardo Alvarez Zuluaga	3581794	coordinador
2	Nancy Ruiz P.	32225814	representante
3	Sonia María Tandoña Tandoño	43 361 615	asociación U
4	María Teresa Urrego R.	43341249	Asociación U.
5	Mónica M. Palacio B.	43.405.475.	Asoc. Usuarios.
6	María Leonisa Quintero Espina	24 701 609	Asoci usuarios
7	Luz Estella Ramirez	43360890	Asoc. Usuarios.
8	Guillermo Barrientos R.	3401220	Asociación
9	Juan Besa	8265-202	//
10	Daniela Zapata Zapata	104032484	profesional PPSS
11	Yulerma Rodríguez Múnera	1040320292	Psicóloga
12	Claudia P. Avendaño M	43363062	DLS.
13	Elizabeth Bedoya Betancur.	43365.713	Administradora
14	Juan Pablo Escobar Guarín	1036639310	Comunicaciones
15			
16			

Powered by CamScanner

ASOCIACIÓN DE USUARIOS	**ACTA DE ASOCIACIÓN DE USUARIOS DE LA ESE HOSPITAL SANTA ISABEL**

Registro fotográfico Asamblea 24 de febrero del 2023

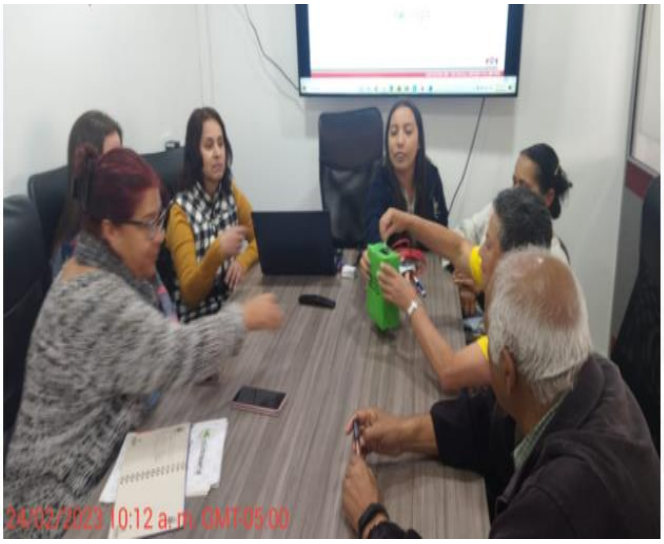

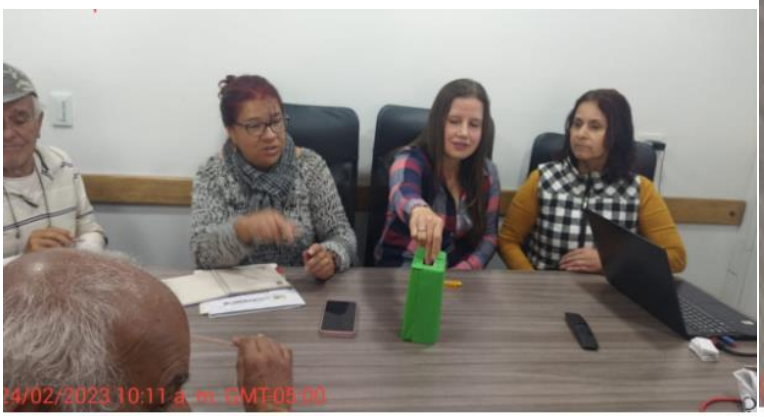

ASOCIACIÓN DE USUARIOS	**ACTA DE ASOCIACIÓN DE USUARIOS DE LA ESE HOSPITAL SANTA ISABEL**

Registro fotográfico Asamblea 22 de marzo del 2023